

P. U. Z.

"Construire locuinte si dotari complementare, extindere utilitati"

CERTIFICAT DE URBANISM nr. 438/23.11.2018

PROPRIETAR: Balea Gheorghe si Balea Eugenia

AMPLASAMENT: Intravilan sat Podu Oltului com. Harman jud. Brasov

SUPRAFATA TEREN: 8.776 mp

LEGENDA

- Contur imobile in Eterra
- Contur limita PUZ
- Gard beton
- Gard plasa
- Gard lemn

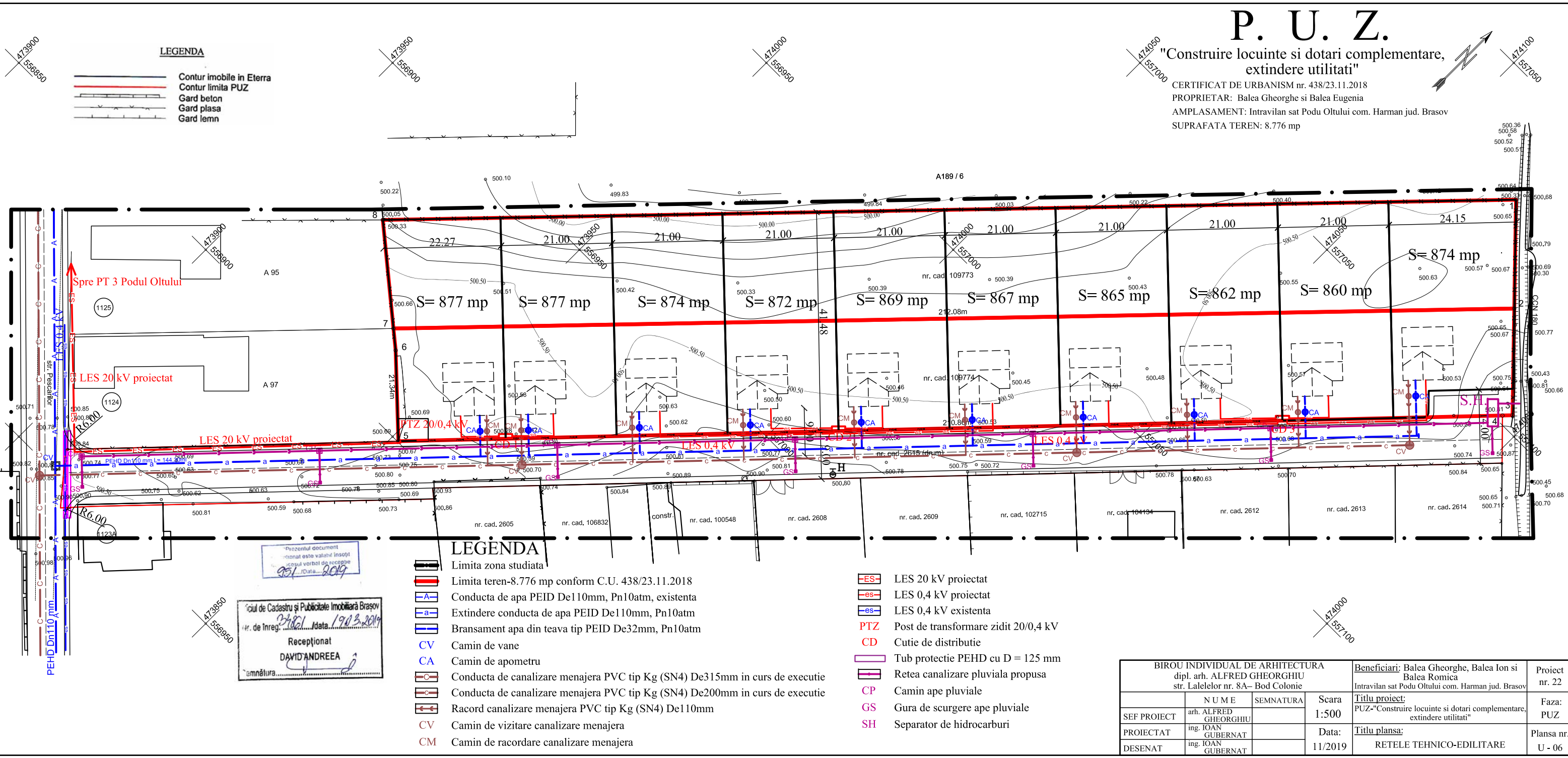

LEGENDA

- Limita zona studiata
- Limita teren-8.776 mp conform C.U. 438/23.11.2018
- Conducta de apa PEID De110mm, Pn10atm, existenta
- Extindere conducta de apa PEID De110mm, Pn10atm
- Bransament apa din teava tip PEID De32mm, Pn10atm
- Camin de vane
- Camin de apometru
- Conducta de canalizare menajera PVC tip Kg (SN4) De315mm in curs de executie
- Conducta de canalizare menajera PVC tip Kg (SN4) De200mm in curs de executie
- Racord canalizare menajera PVC tip Kg (SN4) De110mm
- Camin de vizitare canalizare menajera
- Camin de racordare canalizare menajera
- LES 20 kV proiectat
- LES 0,4 kV proiectat
- LES 0,4 kV existenta
- PTZ Post de transformare zidit 20/0,4 kV
- CD Cutie de distributie
- Tub protectie PEHD cu D = 125 mm
- Retea canalizare pluviala propusa
- Camin ape pluviale
- Gura de scurgere ape pluviale
- Separator de hidrocarburi

Prezentul document
nu este valabil insovit
in cazul vorbirii de receptie
Data: 2019

Oficiul de Cadastru și Publicitate Imobiliară Brașov
nr. de înreg. 37821 / data 19.03.2019

Recepționat
DAVID ANDREEA
amnatu

BIROU INDIVIDUAL DE ARHITECTURA dipl. arh. ALFRED GHEORGHIU str. Lalelelor nr. 8A- Bod Colonie			Beneficiari: Balea Gheorghe, Balea Ion si Balea Romica Intravilan sat Podu Oltului com. Harman jud. Brasov		Proiect nr. 22
SEF PROIECT	arh. ALFRED GHEORGHIU	SEM NATURA	Scara 1:500	Titlu proiect: PUZ-"Construire locuinte si dotari complementare, extindere utilitati"	
PROIECTAT	ing. IOAN GUBERNAT		Data: 11/2019	Titlu plansa: RETELE TEHNICO-EDILITARE	
DESENAT	ing. IOAN GUBERNAT			Plansa nr. U - 06	